

Τρικούπιο
Συνεδριακό &
Πολιτιστικό
Κέντρο
Ι.Π. ΜΕΣΟΛΟΓΓΙΟΥ

12-14
ΙΟΥΝΙΟΥ
2026

ΜΕ ΤΗΝ ΥΠΟΣΤΗΡΙΞΗ

PLATINUM PARTNER



GOLD PARTNERS



HALOON



SILVER PARTNERS



ΔΙΟΡΓΑΝΩΣΗ



ΟΔΟΝΤΙΑΤΡΙΚΟΣ
ΣΥΛΛΟΓΟΣ
ΑΙΤΩΛΟΑΚΑΡΝΑΝΙΑΣ

ΓΡΑΜΜΑΤΕΙΑ
ΔΙΟΡΓΑΝΩΣΗΣ



Παμπελοποννησιακό Οδοντιατρικό Συνέδριο

ΠΕΡΙΦΕΡΕΙΑΚΟ ΣΥΝΕΔΡΙΟ
ΠΕΛΟΠΟΝΝΗΣΟΥ ΚΑΙ ΔΥΤΙΚΗΣ ΕΛΛΑΔΑΣ



SCAN FOR MORE

Προσθετικές λύσεις για χαμόγελα που κρατούν μια ζωή



PALTOP
A KeystoneDentalGroup Brand

PALTOP: Η πιο ολοκληρωμένη σειρά προσθετικών



- Πλήρης κάλυψη αναλογικών και ψηφιακών εργασιών
- Συγκολληόμενες & κοχλιούμενες λύσεις για κάθε αριθμό εμφυτευμάτων
- Concave design για βέλτιστη πρόσφυση μαλακού ιστού
- Ευθεία και γωνιώδη abutments με δυνατότητα γωνίωσης 17° και 30°



ariston dental
better answers



iCervico

Master Prosthetics, Create Perfection!



iCervico by VPI. Ιδανικά αποτελέσματα στις επιεμφυτευματικές αποκαταστάσεις. Προβλέψιμα για όλους!



Το **iCervico** είναι ένα πρωτοποριακό προσθετικό σύστημα που γεφυρώνει τη χειρουργική με την προσθετική, αξιοποιώντας την ψηφιακή τεχνολογία. Είναι ικανό να προσφέρει προβλέψιμες και βιολογικά συμβατές αποκαταστάσεις, χωρίς περιττές αλλαγές εξαρτημάτων που οδηγούν σε υποχώρηση των ιστών. Απαρτίζεται από 4 μέρη που συνεργάζονται μεταξύ τους από την αρχή μέχρι και την τελική αποκατάσταση με εμφύτευμα κωνικής σύνδεσης Paltor:

- **i-base**, κατάλληλο για όλα τα θεραπευτικά στάδια με διαβληννογόνια 1.5, 2.5, σύντομα 3.5mm
- **iCervico Healer**, εξατομικευμένο και με ελεύθερη περιστροφή
- **Rotational & Anti-rotational Sleeves**, σαρώσιμοι, μεσοφασικοί κύλινδροι τιτανίου
- **Βίδα συγκράτησης** που επιτρέπει διόρθωση κλίσης έως 30 μοίρες.

Το iCervico καλύπτει όλες τις κλινικές ανάγκες, από την επούλωση έως την τοποθέτηση στεφανών, γεφυρών και ολικών φραγμών, θέτοντας τα πρότυπα στη σύγχρονη εμφυτευματολογία.



Photo credit: Dr. Zinonas Evagorou



ariston dental
better answers

Introducing **ΗΑΕΝΑΕΜ**

ΣΥΣΤΗΜΑ ΚΛΕΙΣΤΗΣ ΑΝΥΨΩΣΗΣ ΙΓΜΟΡΙΟΥ



Total HaeNaem Bur Set.



1) Drilling test in D3 Bone block



ΚΛΑΣΙΚΑ ΤΡΥΠΑΝΙΑ

Το κλασικό τρυπάνι είναι σχεδιασμένο με τη σκόνη να απομακρύνεται από τη λακωνία με συνεχή ώθηση που έχει οριστεί για να.



ΗΑΕΝΑΕΜ BUSH DRILL

Το πρόσωπο HaeNaem παρέχει ένα χώρο το οποίο διαφέρει από την κλασική λακωνία. Αυτό συμβαίνει με τον τρόπο που είναι σχεδιασμένο.

ΑΠΟΚΛΕΙΣΤΙΚΟΣ ΑΝΤΙΠΡΟΣΩΠΟΣ



PROFILEdental

Μητροπόλεως 60, Θεσσαλονίκη
 τ.κ. 54622 | τ. 231 034 2504

www.profiledental.gr

2) Liquid experiment



ΚΛΑΣΙΚΑ ΤΡΥΠΑΝΙΑ



ΗΑΕΝΑΕΜ BUSH DRILL

ΜΗΝΥΜΑ ΠΡΟΕΔΡΟΥ ΟΡΓΑΝΩΤΙΚΗΣ ΕΠΙΤΡΟΠΗΣ

Αγαπητές/Αγαπητοί συνάδελφοι,

Με ιδιαίτερη χαρά ο Οδοντιατρικός Σύλλογος Αιτωλοακαρνανίας και προσωπικά ως πρόεδρος της Οργανωτικής Επιτροπής σας προσκαλούμε στο 24^ο Παμπελοποννησιακό Οδοντιατρικό Συνέδριο, το οποίο επιστρέφει ύστερα από δεκατρία χρόνια στην Ιερά Πόλη του Μεσολογγίου το τριήμερο 12-14 Ιουνίου 2026, στο πρόσφατα ανακαινισμένο Τρικούπειο Πολιτιστικό Κέντρο. Πρόκειται για ένα Συνέδριο που έχει εξελιχθεί σε σημαντικότερο θεσμό της Συνεχιζόμενης Οδοντιατρικής Εκπαίδευσης. Η φετινή διοργάνωση συμπίπτει με μια κορυφαία ιστορική στιγμή: τα 200 χρόνια από την Ηρωική Έξοδο (1826-2026). Γι' αυτόν τον τόπο-σύμβολο ελευθερίας και αυτοθυσίας, το Μεσολόγγι, έγραψε ο Εθνικός μας Ποιητής Δ.Σολωμός «τα μάτια μου δεν είδαν τόπον ενδοξότερον από τούτο το αλωνάκι». Και όπως υμνεί ο Παλαμάς, «στη θάλασσα εκεί τη ρηχή και την ήμερη, στη θάλασσα εκεί την πλατιά, τη μεγάλη», φιλοδοξούμε να συναντηθούμε για να τιμήσουμε την ιστορία και να εξελίξουμε την επιστήμη μας.

Σας προσκαλώ να γνωρίσετε από κοντά τα μέρη όπου έζησε τα τελευταία χρόνια της ζωής του ο Λόρδος Βύρωνας, όπου πολέμησαν οι ήρωες της Επανάστασης, μια πόλη που ανέδειξε πέντε πρωθυπουργούς και σπουδαίους ποιητές. Να περιηγηθείτε στα μουσεία της, να γευτείτε την ιδιαίτερη τοπική γαστρονομία, και να απολαύσετε τις ομορφιές της λιμνοθάλασσας.

Η διοργάνωση του συνεδρίου έχει ανατεθεί στην OMNIPRESS, ενώ τον συντονισμό του επιστημονικού προγράμματος έχουν αναλάβει ο Μεσολογγίτης Καθηγητής Στοματολογίας του Οδοντιατρικού Τμήματος του ΑΠΘ κ. Αθανάσιος Πουλόπουλος και η Αναπληρώτρια Καθηγήτρια Προσθετικής του Οδοντιατρικού Τμήματος του ΑΠΘ κ. Όλγα Νάκα. Στόχος μας είναι ένα πρόγραμμα υψηλού επιπέδου, με ουσιαστική κλινική αξία και πρακτικά συμπεράσματα για τον κάθε συνάδελφο.

Σας περιμένουμε όλους και όλες στο Μεσολόγγι, για μια διοργάνωση που ενώνει την επιστήμη, την ιστορία και τη βιωματική εμπειρία σε έναν τόπο με πανανθρώπινο συμβολισμό.

Με εκτίμηση,
Φώτης Βασιλείου
Πρόεδρος Οδοντιατρικού Συλλόγου Αιτωλοακαρνανίας



TitaniumBase EV ASA

Νέα σειρά κολοβωμάτων Ti-Base με δυνατότητα αλλαγής του αυλού κοχλίωσης

Η νέα σειρά κολοβωμάτων Titanium Bases EV ASA προσφέρει εξατομικευμένες λύσεις για μονήρεις και πολλαπλές αποκαταστάσεις! Συνδυάζει χαρακτηριστικά όπως εξατομικεύση του Ti-Base, αλλαγή του αυλού κοχλίωσης και κίλλο προφίλ

- Εξατομικεύση του ύψους της καμινάδας: 5 διαφορετικοί σχεδιασμοί
- Indexed & Non-indexed κολοβώματα
- Χρωματική κωδικοποίηση των βιδών κοχλίωσης
- Ανοδιωμένο κολοβώμα / χρυσό χρώμα
- Βιβλιοθήκες για Exocad & 3Shape
- Εγγύηση DentsplySirona

Για μονήρεις αποκαταστάσεις (indexed) και αποκαταστάσεις πολλαπλών δοντιών (non indexed)

Εξατομικεύση του ύψους της καμινάδας

Δυνατότητα λοξοτόμησης σε δύο ύψη

Διόρθωση αυλού κοχλίωσης μέχρι και 28°

Αυλακώσεις για καλύτερη συγκράτηση

Κίλλο προφίλ ανάδυσης και στενή διάμετρος του αυχενικού τμήματος

Διαθέσιμα διαβλενωγόνια ύψ 1-4mm

ΧΑΙΡΕΤΙΣΜΟΣ ΥΠΕΥΘΥΝΟΥ ΕΠΙΣΤΗΜΟΝΙΚΟΥ ΠΡΟΓΡΑΜΜΑΤΟΣ

Το 2026 σηματοδοτεί τη συμπλήρωση 200 ετών από την ηρωική Έξοδο του Μεσολογγίου, ένα κορυφαίο γεγονός της Ελληνικής Επανάστασης που συγκίνησε την παγκόσμια κοινή γνώμη και παραμένει σύμβολο αυτοθυσίας και αγώνα για την ελευθερία. Στα πλαίσια αυτής της σημαντικής επετείου το 24^ο Παμπελοποννησιακό Οδοντιατρικό Συνέδριο θα διοργανωθεί στις 12-14 Ιουνίου 2026 στην Ι.Π. του Μεσολογγίου.

Η Οδοντιατρική σήμερα βιώνει ταχύτατη εξέλιξη μέσω καινοτόμων τεχνολογιών, προηγμένων υλικών και νέων θεραπευτικών προσεγγίσεων. Ωστόσο, στον πυρήνα της, παραμένει μια επιστήμη με επίκεντρο τον άνθρωπο, στενά συνδεδεμένη με τη συνολική υγεία και την ποιότητα ζωής. Το Παμπελοποννησιακό Συνέδριό μας παρέχει μια μοναδική ευκαιρία να συζητήσουμε τα νέα επιτεύγματα στην Οδοντιατρική, να ανταλλάξουμε εμπειρίες και να οραματιστούμε μαζί τα επόμενα βήματα στην επιστημονική/ επαγγελματική μας πορεία.

Οι στόχοι αυτού του Συνεδρίου είναι πολλαπλοί: κυρίως εκπαιδευτικοί για τους νέους συναδέλφους μας, επιστημονικοί με έμφαση στην κλινική εφαρμογή και κοινωνικοί για όλους μας, ενισχύοντας τους δεσμούς φιλίας και πολιτιστικής σύνδεσης σε όλη την περιοχή μας.

Δεσμευόμαστε με την δυναμική παρουσία των Οδοντιατρικών Συλλόγων της ευρύτερης περιφέρειας, και των δυο Πανεπιστημιακών Οδοντιατρικών Τμημάτων, να διοργανώσουμε ένα Επιστημονικό Συνέδριο υψηλού επιπέδου που θα διευρύνει τους ορίζοντές μας και θα ενισχύσει την ενότητα και τη συνεργασία που χαρακτηρίζουν τον κλάδο μας .

Ανυπομονούμε να σας καλωσορίσουμε όλους στο Μεσολόγγι μια πόλη ζωντανή, άρρηκτα δεμένη με την ιστορία, την πόλη των ποιητών και πέντε πρωθυπουργών, με μοναδική φυσική ομορφιά και σπάνια βιοποικιλότητα, στοιχεία που εντάσσονται αρμονικά στην ιστορική ταυτότητα του τόπου, για να προωθήσουμε όλοι μαζί την Οδοντιατρική!

Με εκτίμηση

Αθανάσιος Κ. Πουλόπουλος

Καθηγητής Στοματολογίας

Αριστοτέλειο Πανεπιστήμιο Θεσσαλονίκης





Precision-Guided Implantology



- Σχεδιάστε με σιγουριά. Τοποθετήστε με ακρίβεια.
- Ψηφιακός σχεδιασμός. Κλινικός έλεγχος.
- Σχεδιασμός ανοικτού οδηγού για σύγχρονη χειρουργική εμφυτευμάτων.
- Η προβλέψιμη καθοδηγούμενη εμφυτευματολογία ξεκινά με ακριβή σχεδιασμό.
- Από τον εικονικό σχεδιασμό έως τη χειρουργική ακρίβεια.
- Ανοικτός και ελαφρύς σχεδιασμός χειρουργικού οδηγού
- Υποστηρίζει ακριβή τοποθέτηση και έλεγχο εφαρμογής
- Βελτιώνει την ορατότητα του χειρουργικού σημείου
- Επιτρέπει ευκολότερη ψύξη κατά τον τρυπανισμό
- Διαθέσιμο για περιπτώσεις τόσο οδοντικής όσο και ιστικής στήριξης.



**Πολλαπλασιάστε τώρα τις κλινικές σας δυνατότητες
με το Swissmeda από την Carestream Dental.**



ΧΑΙΡΕΤΙΣΜΟΣ ΥΠΕΥΘΥΝΟΥ ΕΠΙΣΤΗΜΟΝΙΚΟΥ ΠΡΟΓΡΑΜΜΑΤΟΣ

Αγαπημένοι μας συνάδελφοι,

Με ιδιαίτερη χαρά σας καλωσορίζουμε στο 24^ο Παμπελοποννησιακό Οδοντιατρικό Συνέδριο, στην Ιερά Πόλη του Μεσολογγίου, στις 12-14 Ιουνίου 2026 για ένα συνέδριο που ενώνει την ιστορία, την επιστήμη και τον άνθρωπο.

Η φετινή διοργάνωση συμπίπτει με μια μοναδική ιστορική στιγμή, τα 200 χρόνια από την Ηρωική Έξοδο (1826-2026). Στο πνεύμα αυτής της επετείου, επιδιώκουμε το επιστημονικό μας πρόγραμμα να αποτελέσει ένα ταξίδι ανανέωσης, έναν χώρο ανταλλαγής ιδεών, εμπειριών και έμπνευσης, που τιμά την πορεία της οδοντιατρικής επιστήμης αλλά και το ανθρώπινο πρόσωπό της.

Εκεί στον τόπο-σύμβολο ελευθερίας και αυτοθυσίας, με τη βοήθεια και την ενεργή συμμετοχή σας, θα ενώσουμε τη γνώση με την κλινική πράξη, την έρευνα με την εμπειρία και την επιστήμη με το ήθος της προσφοράς.

Κάθε ομιλία, κάθε συνάντηση, κάθε συζήτηση που θα μοιραστούμε, θα αποτελέσει μια υπενθύμιση πως η εξέλιξη της επιστήμης μας δεν είναι μόνο τεχνολογική, είναι και βαθιά ανθρώπινη.

Σας προσκαλούμε λοιπόν να ζήσετε αυτές τις μέρες στο Μεσολόγγι ως εμπειρία γνώσης, ιστορίας και συναδελφικότητας, να περιηγηθείτε σε έναν τόπο-σύμβολο και να αφήσετε το βλέμμα σας να ταξιδέψει εκεί όπου «τα μάτια μου δεν είδαν τόπον ενδοξότερον».

Με εκτίμηση,

Όλγα Νάκα

Αναπληρώτρια Καθηγήτρια Προσθετικής
Αριστοτέλειο Πανεπιστήμιο Θεσσαλονίκης
Υπεύθυνη Επιστημονικού Προγράμματος

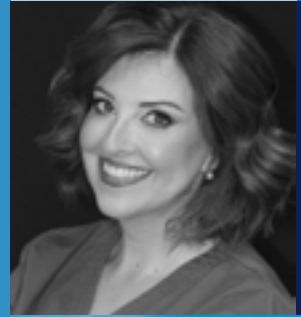

 **SprintRay**

Pro 2

3D ΕΚΤΥΠΩΤΗΣ

**Η ΠΑΡΑΓΩΓΙΚΟΤΗΤΑ
ΣΥΝΑΝΤΑ
ΤΗΝ ΑΚΡΙΒΕΙΑ**



Ακρίβεια 35μm

Το Pro 2 φέρνει επανάσταση στην τρισδιάστατη εκτύπωση με πατενταρισμένη τεχνολογία Optical Panel και μηχανή φωτός UV-A 385 nm.

Το Optical Panel είναι μια αντικαταστάσιμη, πατενταρισμένη μηχανή φωτός με ανάλυση 35 μm και είναι τοποθετημένο απευθείας κάτω από τη δεξαμενή για μηδενική παραμόρφωση.

Τετραπλάσια Παραγωγικότητα

Εκτυπώνει έως 6 οδοντιατρικά τόξα σε μία μόνο εργασία με το Standard kit ή με χρήση του Arch Kit προσφέρει διπλάσια ταχύτητα εκτύπωσης.

15+ Ροές εργασίας

Εκτυπώνει νυχτερινούς νάρθηκες, στεφάνες, εκμαγεία για aligner, χειρουργικούς νάρθηκες, επιεμφυτευματικές οδοντοστοιχίες, συσκευές διατήρησης αποτελέσματος κ.ά.

ΑΠΟΚΛΕΙΣΤΙΚΟΣ ΑΝΤΙΠΡΟΣΩΠΟΣ



Vitsaropoulos
COMPLETE DENTAL SOLUTIONS

Μεσογειών 348, 153 41 Αγ. Παρασκευή
Τ: 210 65 41 340 F: 210 65 41 618
+ ask@vitsaropoulos.gr
+ vitsaropoulos.gr

ΟΡΓΑΝΩΤΙΚΗ ΕΠΙΤΡΟΠΗ

Οδοντιατρικός Σύλλογος Αιτωλοακαρνανίας

Πρόεδρος: Βασιλείου Φώτης

Αντιπρόεδρος: Σκόττρα Μαριάννα

Γενικός Γραμματέας: Τσιμπερλένιος Διομήδης

Ταμίας: Κοντοδήμα Παρασκευή

Μέλη: Μπρώνη Μαρία, Βλαχογιάννης Θεόδωρος, Φασούλα Ευφροσύνη

Πρόεδροι Οδοντιατρικών Συλλόγων Περιφέρειας

Αργιόβιου: Κοτρώτσος Γιώργος

Αργολίδας: Παπαδημόπουλος Δημήτρης

Αρκαδίας: Λαγούδη Αργυρώ

Αχαΐα: Παπαπαναγιώτου Κωνσταντίνος

Ηλείας: Γαλανόπουλος Αλέξανδρος

Κορινθίας: Παπαγεωργίου Κονδυλία

Λακωνίας: Γρεβενίτης Αθανάσιος

Μεσσηνίας: Θεοδωροπούλου Γεωργία

ΠΛΗΡΟΦΟΡΙΕΣ

Χώρος Διεξαγωγής

Τρικούπιο Πολιτιστικό Κέντρο

Τέρμα Βλαχοπούλου, Μεσολόγγι, 30200

T: 2631025631

ΓΡΑΜΜΑΤΕΙΑ ΔΙΟΡΓΑΝΩΣΗΣ

OMNIPRESS

Λ. Μεσογείων 330, 15341, Αγία Παρασκευή

T: 2102222637

E: info@omnipress.gr | **W:** www.omnipress.gr

Κόστος συμμετοχής

Με προεγγραφή έως 17/05/2026

Οδοντίατροι **100€**

Μεταπτυχιακοί **70€**

Φοιτητές **50€**

Βοηθοί οδοντιάτρων **50€**

Οδοντικοί τεχνολόγοι **50€**

Από 18/05/2026 έως και την διεξαγωγή του συνεδρίου

Οδοντίατροι **120€**

Μεταπτυχιακοί **80€**

Φοιτητές **60€**

Βοηθοί οδοντιάτρων **60€**

Οδοντικοί τεχνολόγοι **60€**



elmex®

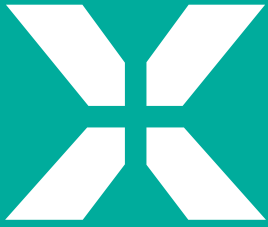

100%

των ασθενών εμφάνισαν
άμεση¹ και μακράς διάρκειας
ανακούφιση από τον πόνο²

SENSITIVE PROFESSIONAL



Συστήστε την elmex® SENSITIVE PROFESSIONAL
με Τεχνολογία Pro-Argin

elmex®

PROFESSIONAL
ORAL HEALTH

1. Subanalysis of Nathoo S, et al 2009 (CRO-2009-01-SEN-1AR02-ED); Nathoo S, et al. J Clin Dent. 2009;20(4):123-30).

2. Subanalysis of Dacimo R, et al. J Clin Dent. 2009;20 (Spec Iss):17-22.

*Η elmex είναι η Νο.1 μάρκα που συστήνεται από οδοντίατρος για τον πόνο της ευαισθησίας, σε αντιπροσωπευτική διαδικτυακή έρευνα 301 οδοντιάτρων στη Γερμανία τον Ιούλιο του 2024.

ΟΜΙΛΗΤΕΣ



BERNADELLO F.



SPINATO S.



ΑΓΓΕΛΟΠΟΥΛΟΣ Χ.



ΑΡΤΟΠΟΥΛΟΥ Ι.



ΒΑΛΑΒΑΝΗΣ Κ.



ΒΑΡΔΑΣ Ε.



ΓΚΙΖΑΝΗ Σ.



ΓΟΥΜΕΝΟΣ Γ.



ΔΗΜΗΤΡΑΚΟΠΟΥΛΟΣ Γ.



ΔΙΑΜΑΝΤΟΠΟΥΛΟΣ Χ.



ΖΑΜΠΑΡΑΣ Δ.

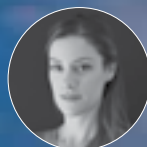

ΗΛΙΑΔΗ Α.



ΗΛΙΑΔΗΣ Γ.



ΘΕΟΔΩΡΟΠΟΥΛΟΣ Ι.



ΚΑΛΟΓΕΡΟΠΟΥΛΟΣ Κ.



ΚΟΥΤΑΓΙΑΣ Σ.



ΚΡΟΜΠΑΣ Ν.



ΚΩΝΣΤΑΝΤΙΝΙΔΗΣ Χ.



ΜΑΔΙΑΝΟΣ Φ.



ΜΑΛΛΙΟΣ Ν.



ΜΑΥΡΟΜΑΤΗΣ Π.



ΝΑΚΑ Ο.



ΝΙΚΗΤΑΚΗΣ Ν.



ΠΑΠΑΖΟΓΛΟΥ Σ.



ΠΑΠΑΙΩΑΝΝΟΥ Β.



ΠΑΠΑΝΙΚΟΛΑΟΥ Α.



ΠΑΡΧΑΡΙΔΗΣ Ε.



ΠΟΥΛΟΠΟΥΛΟΣ Α.



ΣΙΑΒΙΚΗΣ Γ.



ΣΤΟΥΦΗ Ε.



ΣΥΚΑΡΑΣ Ν.



ΤΟΛΙΔΗΣ Κ.



ΤΣΙΡΟΣ Β.



ΦΑΚΙΤΣΑΣ Ι.

HELIOS 700

Wireless Unleashed, Boundless Possibilities



Wireless Intraoral Scanner



Φειδιππίδου 17-19 Αθήνα 11526 | Τηλ 210-7789153 | www.gcdental.gr | info@gcdental.gr

ΠΡΟΓΡΑΜΜΑ

09:30-10:30	Ελεύθερες ανακοινώσεις	
10:30-11:10	Η σημασία της τρίτης διάστασης (3D). Από την προεγχειρητική απεικόνιση έως την επιλογή του κατάλληλου μοσχεύματος για τη διατήρηση του μετεξακτικού φατνίου και την οστική ανάπλαση.	ΝΙΚΟΛΑΟΣ ΜΑΛΛΙΟΣ
11:10-11:50	Optimizing 3-d implant positioning in accordance with biological principles: a new approach for peri-implant marginal bone stability.	SERGIO SPINATO
11:50-12:30	Rational decision to perform a predictable sinus lift	FABIO BERNADELLO
12:30-13:30	Εναλλακτικές μορφές καπνίσματος: Όλα όσα ο οδοντίατρος χρειάζεται να γνωρίζει. Συντονιστής στρογγυλού τραπέζιού : ΑΘΑΝΑΣΙΟΣ ΠΟΥΛΟΠΟΥΛΟΣ Εισηγητές: ΧΡΗΣΤΟΣ ΔΙΑΜΑΝΤΟΠΟΥΛΟΣ, ΕΥΑΓΓΕΛΟΣ ΠΑΡΧΑΡΙΔΗΣ	
13:30-14:10	Η ψηφιακή τεχνολογία στη σύγχρονη προσθετική: Εργαστηριακή θεώρηση.	ΠΑΝΑΓΙΩΤΗΣ ΜΑΥΡΟΜΑΤΗΣ
14:10 -14:50	Όψεις ρητίνης - Σύγχρονες προκλήσεις	ΑΛΕΞΑΝΔΡΑ ΠΑΠΑΝΙΚΟΛΑΟΥ
14:50-15:30	Σύγκριση τεχνικών κατευθυνόμενης οστικής ανάπλασης σε περιστατικά της δεκαετίας του 1990 (Βίντεο) με τη τεχνική σε περιστατικά του 2025-2026 (Live Surgery): ΚΟΑ και περιεμφτευματίτιδα.	ΔΗΜΗΤΡΙΟΣ ΖΑΜΠΑΡΑΣ
15:30-16:00	Διάλειμμα καφέ	
16:00-16:40	Πρόληψη και αντιμετώπιση επιπλοκών: Πριν και κατά τη διάρκεια της ογκολογικής θεραπείας.	ΕΜΜΑΝΟΥΗΛ ΒΑΡΔΑΣ
16:40-17:20	Καρκίνος του στόματος: Κλινικά χαρακτηριστικά, διάγνωση και πρόληψη.	ΝΙΚΟΛΑΟΣ ΝΙΚΗΤΑΚΗΣ
17:20-18:00	Διαχείριση, αντιμετώπιση επιπλοκών και ποιότητα ζωής: Μετά το πέρας της ογκολογικής θεραπείας.	ΙΩΛΗ ΑΡΤΟΠΟΥΛΟΥ
18:00-18:40	Από τη συνταγή στη βλάβη: Φαρμακοεπαγόμενες βλάβες του στοματικού βλεννογόνου που οφείλει να αναγνωρίζει ο οδοντίατρος.	ΑΘΑΝΑΣΙΟΣ ΠΟΥΛΟΠΟΥΛΟΣ
19:30-21:30	Τελετή έναρξης	

Παρασκευή
12
Ιουνίου 2026



Σάββατο
13
Ιουνίου 2026

ΠΡΟΓΡΑΜΜΑ

09:00 – 09:40	Αποκατάσταση ελλείποντος τομέα με προσθετική ελάχιστης παρέμβασης.	ΣΠΥΡΙΔΩΝ ΚΟΥΤΑΓΙΑΣ
09:40 – 10:20	Επένθετες ολικές οδοντοστοιχίες: Σχεδίαση και κλινική εφαρμογή.	ΝΙΚΗΤΑΣ ΣΥΚΑΡΑΣ
10:20 – 11:00	Μερική οδοντοστοιχία: Η θεραπευτική προσέγγιση που αξίζει να επανεξετάσουμε.	ΟΛΓΑ ΝΑΚΑ
11:00 – 11:30	Διάλειμμα καφέ	
11:30 – 12:10	Πλαστική χειρουργική στην αισθητική ζώνη: Από την προσδοκία στην προβλεψιμότητα του αποτελέσματος.	ΓΙΩΡΓΙΟΣ ΓΟΥΜΕΝΟΣ
12:10 – 12:50	Ανθρωποκεντρική αντιμετώπιση ασθενών με προκλήσεις στην αισθητική ζώνη: Χειρουργική και προσθετική προσέγγιση.	ΚΩΝ/ΝΟΣ ΒΑΛΑΒΑΝΗΣ
12:50 – 13:30	Επεκτείνοντας τα όρια της ανάπλασης στην περιοδοντολογία.	ΦΟΙΒΟΣ ΜΑΔΙΑΝΟΣ
13:30 – 14:30	Ελαφρύ γεύμα	
14:30 – 15:10	Μικρά μυστικά επιτυχίας αποκαταστατικής Οδοντιατρικής.	ΚΟΣΜΑΣ ΤΟΛΙΔΗΣ
15:10 – 15:50	Η χρήση της ελαστικής απομόνωσης στη συγκολλούμενη επανορθωτική οδοντιατρική.	ΓΕΩΡΓΙΟΣ ΔΗΜΗΤΡΑΚΟΠΟΥΛΟΣ
15:50 – 16:30	Κλινικά κριτήρια επιλογής ορίων παρασκευής για στεφάνες: Συγκριτική ανάλυση οριζόντιας και κάθετης φιλοσοφίας.	ΕΥΣΤΡΑΤΙΟΣ ΠΑΠΑΖΟΓΛΟΥ
16:30 – 17:00	Διάλειμμα καφέ	
17:00 – 17:40	Η μεθοδολογία της ολικής στοματικής αποκατάστασης ακραίων περιπτώσεων.	ΝΙΚΟΛΑΟΣ ΚΡΟΜΠΑΣ
17:40 – 18:20	Ορθές πρακτικές και λανθασμένοι χειρισμοί στη Στοματική Χειρουργική (Do's and don't's).	ΙΩΑΝΝΗΣ ΦΑΚΙΤΣΑΣ
18:20 – 19:00	Σύνθετες ρητίνες και συγκολλητικοί παράγοντες: Εξελιξεις και προβλήματα.	ΓΕΩΡΓΙΟΣ ΗΛΙΑΔΗΣ
19:00 – 19:40	Διαφανείς νάρθηκες στην ορθοδοντική. Βασικές αρχές, προκλήσεις και κλινικές εφαρμογές κατά την προ προσθετική προετοιμασία.	ANNA ΗΛΙΑΔΗ

ΠΡΟΓΡΑΜΜΑ

09:00 – 09:40	Συχνά στοματολογικά Νοσήματα. Από την διάγνωση στην θεραπεία.	ΕΛΕΑΝΝΑ ΣΤΟΥΦΗ
09:40 – 10:20	Επαγγελματικοί κίνδυνοι (Occupational Hazards) και εργονομία στην οδοντιατρική.	ΧΡΗΣΤΟΣ ΚΩΝΣΤΑΝΤΙΝΙΔΗΣ
10:20 – 10:50	Ψηφιακή προσθετική επί εμφυτευμάτων: Ροή εργασίας και στρατηγική επιλογή abutment για βελτιωμένο κλινικό αποτέλεσμα.	ΓΕΩΡΓΙΟΣ ΣΙΑΒΙΚΗΣ
10:50 – 11:30	Μετά την εξαγωγή: Άμεσο εμφύτευμα, διατήρηση φατνίου ή ανάπλαση των ιστών; Πώς μας βοηθούν τα ψηφιακά εργαλεία;	ΙΩΑΝΝΗΣ ΘΕΟΔΩΡΟΠΟΥΛΟΣ
11:30 – 12:10	Διάλειμμα καφέ	
12:10 – 12:50	Μην παραγκωνίζετε την πανοραμική ακτινογραφία (Αρχές, ανατομία, εξέλιξη).	ΧΡΗΣΤΟΣ ΑΓΓΕΛΟΠΟΥΛΟΣ
12:50 – 13:30	Η ορθοδοντική θεραπεία, το μικροβίωμα του στόματος και ο αντίκτυπος τους στην περιοδοντική υγεία.	ΒΑΣΙΛΕΙΟΣ ΠΑΠΑΙΩΑΝΝΟΥ
13:30–14:10	Καινοτόμα εργαλεία προαγωγής στοματικής υγείας.	ΣΩΤΗΡΙΑ ΓΚΙΖΑΝΗ
14:10–14:50	Σύγχρονη περιακρορριζική χειρουργική: Από την τέχνη στη μικροχειρουργική ακρίβεια.	ΚΩΝ/ΝΟΣ ΚΑΛΟΓΕΡΟΠΟΥΛΟΣ
14:50–15:30	Διάγνωση στην ενδοδοντία. Ο ελέφαντας στο δωμάτιο που συχνά αγνοούμε.	ΒΥΡΩΝΑΣ ΤΣΙΒΟΣ
15:30	Ελεύθερες ανακοινώσεις	

Κυριακή
14
Ιουνίου 2026



VALO™ X

BROADBAND LED CURING LIGHT



NEW FINISHES

SAME IMPRESSIVE POWER

ΠΡΑΚΤΙΚΑ ΣΕΜΙΝΑΡΙΑ

Οι σύνδεσμοι ημιακριβείας ως σύμμαχοι συγκράτησης στις επένθετες οδοντοστοιχίες

Οι επένθετες ολικές οδοντοστοιχίες αποτελούν αξιόπιστη θεραπευτική επιλογή, καθώς εδράζονται ταυτόχρονα στη φατνιακή ακρολοφία και σε κατάλληλα επιλεγμένα φυσικά δόντια. Με τον τρόπο αυτό μπορούν να περιορίσουν σημαντικά τις αδυναμίες της συμβατικής ολικής οδοντοστοιχίας, βελτιώνοντας τη στήριξη, τη συγκράτηση, την άνεση και τη λειτουργία.

Στο πρακτικό αυτό σεμινάριο θα παρουσιαστούν:

Τα κριτήρια επιλογής και η διαχείριση των δοντιών-στηριγμάτων, η αξιολόγηση και διαμόρφωση του διαθέσιμου προσθετικού χώρου, το σκεπτικό της χρήσης συνδέσμων ημιακριβείας, η επιλογή μεταξύ των διαθέσιμων συστημάτων και τεχνικών. Ιδιαίτερη έμφαση θα δοθεί στη σωστή ένταξη των συνδέσμων ημιακριβείας στον σχεδιασμό της επένθετης οδοντοστοιχίας, ώστε να επιτυγχάνεται προβλέψιμη συγκράτηση, βελτιωμένη λειτουργικότητα και μακροχρόνια σταθερότητα της προσθετικής αποκατάστασης.

Ημέρα Διεξαγωγής: Παρασκευή 12 Ιουνίου

Εκπαιδευτής: Όλγα Νάκα

Κόστος Συμμετοχής: 40€

Με την υποστήριξη:



ΠΡΑΚΤΙΚΑ ΣΕΜΙΝΑΡΙΑ

Η ψηφιακή ροή εργασίας στο άμεσο εμφύτευμα: Σχεδιασμός, διαχείριση σκληρών και μαλακών ιστών, προφίλ ανάδυσης και προσωρινή αποκατάσταση

Η τοποθέτηση εμφυτευμάτων άμεσα μετά την εξαγωγή των δοντιών αποτελεί αξιόπιστη θεραπευτική επιλογή, με σημαντικά πλεονεκτήματα, εφόσον γίνει προσεκτική επιλογή του περιστατικού και ακολουθηθεί το σωστό πρωτόκολλο. Σήμερα, με την εξέλιξη των ψηφιακών εφαρμογών, τόσο στον τομέα του σχεδιασμού όσο και στην κατασκευή των προσθετικών εργασιών, μπορούμε να πετύχουμε άμεσα αποτελέσματα με σεβασμό στη βιολογία, βέλτιστη αισθητική και, κυρίως, με πιο προβλέψιμο τρόπο σε σχέση με το παρελθόν.

Στο συγκεκριμένο πρακτικό σεμινάριο θα παρουσιάσουμε αναλυτικά τη διαδικασία, αρχικά συζητώντας τα κριτήρια επιλογής της σωστής θεραπευτικής προσέγγισης. Θα αναλύσουμε συγκεκριμένα περιστατικά, ακολουθώντας τα βήματα από τη μελέτη του CBCT, σε συνδυασμό με την ενδοστοματική σάρωση και τις κλινικές φωτογραφίες, για να περάσουμε στον προσθετικό σχεδιασμό, βάσει του οποίου διαμορφώνεται το χειρουργικό σχέδιο θεραπείας.

Θα γίνει επίδειξη σχεδιασμού και εκτύπωσης του χειρουργικού οδηγού για fully guided τοποθέτηση του εμφυτεύματος και θα αναπτύξουμε τις εναλλακτικές κατασκευές της προσωρινής αποκατάστασης: με εκτύπωση ή με CAM milling, ως προσωρινή στεφάνη ή socket sealing abutment, είτε με προκατασκευή της προσωρινής πριν την τοποθέτηση του εμφυτεύματος είτε με άμεση σάρωση και κατασκευή μετά την τοποθέτηση.

Τέλος, θα γίνει πρακτική επίδειξη σάρωσης εμφυτεύματος και εκτύπωσης προσωρινής στεφάνης σε ένα από τα περιστατικά που θα παρουσιαστούν.

Ημέρα Διεξαγωγής: Κυριακή 14 Ιουνίου

Εκπαιδευτής: Ιωάννης Θεοδωρόπουλος

Κόστος Συμμετοχής: 40€

Με την υποστήριξη:



1^ο

**Πρακτικό
Σεμινάριο**

2^ο

**Πρακτικό
Σεμινάριο**





PMI SCIENCE
PHILIP MORRIS INTERNATIONAL

Δημιουργούμε ένα μέλλον απαλλαγμένο από το τσιγάρο

Αναπτύσσουμε εναλλακτικά προϊόντα
χωρίς καύση και αξιολογούμε τις
επιπτώσεις τους στην ατομική και
τη δημόσια υγεία χρησιμοποιώντας
αυστηρές επιστημονικές μεθόδους

Γνωρίστε το PMI Science
pmiscience.com

PMI Science

@pmiscience



*Το παρόν απευθύνεται μόνο σε επιστήμονες
και επαγγελματίες στον τομέα της υγείας*

ΔΕΙΤΕ ΟΝΑ ΤΑ ΔΕΔΟΜΕΝΑ ΜΑΣ

ΠΡΑΚΤΙΚΑ ΣΕΜΙΝΑΡΙΑ

Τοποθέτηση 2 εμφυτευμάτων με πιλοτικό ψηφιακό νάρθηκα και άμεση προσωρινοποίηση

Στο πρακτικό θα γίνει τοποθέτηση 2 εμφυτευμάτων μετά από αναπέταση κρημονού σε θέσεις #24 & #26 με νάρθηκα pilot καθοδήγησης (αρχική οστεοτομία μόνο) και στη συνέχεια διεύρυνση και τοποθέτηση free-hand. Θα γίνει επίδειξη bone profiling από τον εκπαιδευτή και στις δύο θέσεις ώστε να υπάρχει απρόσκοπτη έδραση των προσθετικών εξαρτημάτων. Στη συνέχεια, οι συμμετέχοντες θα προβούν σε αναλογική αποτύπωση ανοικτού αλλά και κλειστού δισκαρίου. Τέλος, θα γίνει τοποθέτηση προσωρινών abutment και pick-up με flow ρητίνη προκατασκευασμένης 3D-printed και διαμόρφωση αυτής.

Εκπαιδευτικοί στόχοι

- Κατανόηση της σημασίας των ψηφιακά σχεδιασμένων νάρθηκων στην τοποθέτηση των εμφυτευμάτων
- Συζήτηση της επιλογής του βάθους τοποθέτησης των εμφυτευμάτων ανάλογα με τον φαινότυπο
- Σύγκριση αποτυπωμάτων ανοικτού και κλειστού δισκαρίου και κριτήρια επιλογής
- Αρχές κατασκευής άμεσων προσωρινών αποκαταστάσεων

Ημέρα Διεξαγωγής: Κυριακή 14 Ιουνίου

Εκπαιδευτής: Ευστράτιος Παπάζογλου

Κόστος Συμμετοχής: 40€

Με την υποστήριξη:



3^ο Πρακτικό Σεμινάριο



ΕΛΒΕΤΙΚΗ ΠΟΙΟΤΗΤΑ

ΚΑΙ ΑΞΙΟΠΙΣΤΙΑ

iRES⁺

complete
solutions
for oral
surgery

Ελβετική ακρίβεια.
Καινοτόμος σχεδιασμός.
Απόλυτη αξιοπιστία.



**ΕΛΒΕΤΙΚΗ
ΠΟΙΟΤΗΤΑ**

Υψηλά πρότυπα
ποιότητας.



**ΚΑΙΝΟΤΟΜΟΣ
ΣΧΕΔΙΑΣΜΟΣ**

Βέλτιστη σταθερότητα
και απόδοση.



**ΥΔΡΟΦΙΛΗ
ΕΠΙΦΑΝΕΙΑ**

Ενισχυμένη οστεοενσωμάτωση
και ταχύτερη επούλωση.



**ΠΑΓΚΟΣΜΙΑ
ΕΜΠΙΣΤΟΣΥΝΗ**

Επιλογή επαγγελματιών
σε όλο τον κόσμο.



Σχεδίαση και παραγωγή στην Ελβετία.
Για ένα καλύτερο αύριο στην οδοντιατρική.

 **SWISS**
DENTAL SOLUTIONS

Αποκλειστική διάθεση
για την Ελλάδα από την:

UNICON
HELLAS

www.uniconhellas.gr / 210 - 4828020



ΕΕΚΙΝΑΕΙ ΤΗΝ

ΑΝΑΔΟΜΗΣΗ

ΤΩΝ ΕΥΑΙΣΘΗΤΩΝ ΔΟΝΤΙΩΝ

ΑΠΟ ΤΑ ΠΡΩΤΑ

2 ΛΕΠΤΑ*

910
ΣΤΟΥΣ

ΟΔΟΝΤΙΑΤΡΟΥΣ
ΣΥΝΙΣΤΟΥΝ SENSODYNE
ΓΙΑ ΤΑ ΕΥΑΙΣΘΗΤΑ ΔΟΝΤΙΑ

*Κλινικά αποδεδειγμένη ανακούφιση σε 2 λεπτά



InterMed
Pharmaceutical Laboratories

UNIDENT[®]

P H A R M A



Η σειρά αποτελείται από 6 στοματικά διαλύματα υψηλής ποιότητας, καθημερινής στοματικής υγιεινής που προσφέρουν ολοκληρωμένη και εξατομικευμένη φροντίδα.



INTERMED S A Pharmaceutical Laboratories

Καλυφτάκη 27, 145 64 Κηφισιά, Τηλ.: 210 62.53.905 [facebook.com/intermed.com.gr](https://www.facebook.com/intermed.com.gr)
www.intermed.com.gr

